

## 經濟部水利署 函

地址：臺中市南屯區黎明路二段501號  
聯絡人：蘇郁婷  
連絡電話：02-37073053  
電子信箱：ah8606@wra.gov.tw  
傳 真：02-37073034

受文者：社團法人中華民國水利技師公會全國聯合會

發文日期：中華民國112年11月9日  
發文字號：經水綜字第11214069890號  
速別：普通件  
密等及解密條件或保密期限：  
附件：如說明 (1121406994\_1\_09144231070.pdf)

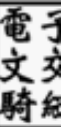

主旨：本署訂於本112年11月21日(星期二)上午9時30分假張榮發國際會議中心辦理「第34屆中日工程技術研討會(水資源組)暨臺日水利交流論壇」，請踴躍報名參加，請查照。

說明：

- 一、旨揭會議地點：張榮發國際會議中心603會議室 (台北市中正區中山南路11號)，相關議程及資訊如附件。
- 二、報名方式如下：
  - (一)線上報名：<https://forms.gle/eTcvPskBrZ8ctrSf6>。
  - (二)請於112年11月17日(星期五)前完成報名，全程參與研討會者，可獲得公務人員終身學習時數或技師(土木工程、水利工程、大地工程、環境工程、都市計畫、水土保持)認證時數6小時。
  - (三)聯絡方式：本署蘇郁婷小姐，電話：02-37073053，E-mail：ah8606@wra.gov.tw；中原大學葉庭岑小姐，連絡電話 03-2654909；tcyeh0805@gmail.com。



正本：內政部國土管理署、各縣市政府、中國工程師學會、中國土木水利工程學會、社團法人臺灣省土木技師公會、社團法人新北市土木技師公會、台北市土木技師公

會、社團法人中華民國水利技師公會全國聯合會、社團法人中華民國水土保持技師公會全國聯合會、中華民國大地工程技師公會、臺灣省都市計畫技師公會、中華民國都市計畫技師公會全國聯合會、社團法人台灣農業工程學會、社團法人臺灣災害管理學會、中華民國環境工程學會

副本：

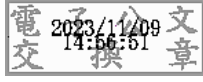

裝

訂



線

# 第 34 屆中日工程技術研討會(水資源專業分組)暨臺日 水利交流論壇

## 一、活動目的

今年度中日工程研討會水資源分論壇與臺日水利交流論壇之主題為「氣候變遷下水旱災預防與調適策略」，希望著重於氣候變遷、水災預防、韌性防災、非工程措施等重點進行研討。由於全球氣候變遷對未來可能帶來的衝擊及影響日益受到重視，各國已陸續進行發展評估工具、界定問題、擬定與推動調適策略等工作，為推動氣候變遷調適因應作為，務實面對氣候變遷下極端氣候及複合型災害挑戰。

聯合國預測未來全球旱災及水災頻率將上升，而臺灣受限於地理條件，極易面臨水、旱災事件，如何掌握防災資訊及進行水資源調適工作越顯重要，又鑒於日本地理環境與臺灣相似，為與日本就防汛與抗旱工作進行經驗分享與交流，因此，本署邀請日本河川整備研究所塚原浩一代表理事、河川情報中心池內幸司所長以及河川整備研究所內藤正彥常務理事三位日方專家蒞臺針對上開課題進行深入探討，氣候變遷下極端氣候及複合型災害挑戰與應對策略。

## 二、研討會議程

- (一) 時間：112 年 11 月 21 日(星期二)
- (二) 地點：財團法人張榮發基金會 603 會議室  
(台北市中正區中山南路 11 號)
- (三) 研討會議程：如表 1

表 1 研討會議程

時間	議程	題目
09:00-09:30	報到	
09:30-09:40	開幕、貴賓致詞	
09:40-10:30	河川整備研究所 塚原浩一代表理事	氣候變遷條件下河流防洪抗旱對策
10:30-10:45	茶敘	
10:45-11:15	臺北大學 洪鴻智教授	自然解方與洪災調適
11:15-11:45	水利署 林益生組長	水災監控通報與應變作為 in Taiwan
11:45-12:00	綜合討論 I	
12:00-13:30	午餐	
13:30-14:15	河川情報中心 池內幸司所長	近期強降雨災害的教訓及防洪減災措施
14:15-14:45	臺灣大學 游景雲教授	台灣水文環境變遷及跨區水資源調度分析
14:45-15:00	茶敘	
15:00-15:30	河川整備研究所 內藤正彥常務理事	對自然多元功能的利用和管理措施
15:30-16:00	成功大學 王筱雯教授	以科學為橋樑之參與式氣候變遷調適路徑 規劃
16:00-16:20	綜合討論 II	
16:20-	賦歸	

### 三、報名方式

#### (一) 線上報名：

<https://forms.gle/eTcvPskBrZ8ctrSf>

※請於 112 年 11 月 17 日(五)前完成報名。

#### (二) 全程參與研討會者，可獲得公務人員終身學習時數或技師(土木工程、水利工程、大地工程、環境工程、都市計畫、水土保持)認證時數 6 小時。

#### (三) 聯絡人：

經濟部水利署 蘇郁婷 02-37073053；ah8606@wra.gov.tw

中原大學 葉庭岑 03-2654909；tcyeh0805@gmail.com



### 五、交通資訊

#### (一) 地址：台北市中正區中山南路 11 號

#### (二) 交通方式：



(擷取自行政院人事行政總處公務人力發展學院網站)

#### 1. 開車：(備有地下停車場，可供中小型汽車停放)

- 中山高速公路 → 建國北路 → 下高架橋 → 仁愛路 → 景福門前
- 中正橋 → 重慶南路 → 總統府 → 凱達格蘭大道 → 信義路
- 忠孝路 → 忠效西路右轉 → 中山南路 → 信義路
- 台北橋 → 民權西路 → 中山北路二段 → 中山南路 → 信義路

2. 捷運：搭乘捷運淡水信義線至「台大醫院」站 2 號出口下車(距離本館步行時間約 5 分鐘左右)。
3. 捷運：搭乘捷運淡水信義線或松山新店線至「中正紀念堂」站 5 號或 6 號出口下車(距離本館步行時間約 10 分鐘左右)。
4. 公車：
  - 搭乘 37、249、261、270、621、630、651、仁愛幹線公車，於「仁愛中山路口」下車。
  - 搭乘 0 東、20、22、38、88、204、588、607、1503 公車，於「中正紀念堂」下車
  - 搭乘 15、208 公車，於「景福門」下車